

Osobní stránky uživatele CIS

Uživatelský manuál

© 2017 ALTRON Business Solutions, a.s.

Verze manuálu: OSU- Uživatelská příručka -1.31.1

Tisk ze dne: 13. srpna 2019

Obsah

Obsah	2
Změny ve verzi 1.30.11	3
Změny ve verzi 1.30.12 -18 – Úpravy bez vlivu na ovládání	3
Změny ve verzi 1.30.19	3
Změny ve verzi 1.30.9	3
Změny ve verzi 1.31.0	3
Registrace a přihlášení do systému.....	3
Registrace	4
Osobní stránky uživatele po přihlášení	7
Žádosti	16
Mapa	16
Profil	18
Prodloužení POP přímo z OSU bez návštěvy výdejny	19
Sestavení žádosti.....	20

Změny ve verzi 1.30.11

- V detailu POP pro kategorie Rezidentské a Abonentské přidány operace pro vytvoření žádostí o dočasnou změnu a jejich automatické schválení + úprava a ukončení podřízeného POP
- V menu Mapy v mapě zobrazeny i komerční parkoviště
- V Menu nápověda přidán odkaz na Manuál v PDF formě

Změny ve verzi 1.30.12 -18 – Úpravy bez vlivu na ovládání

Změny ve verzi 1.30.19

- Změna v prodlužování žádosti z portálu Osobních stránek uživatele. Doplněno o možnost vytvořit přílohu „Čestné prohlášení pro účely prodloužení doby platnosti vydaného parkovacího oprávnění“ a přidat jako dokument k žádosti.

Změny ve verzi 1.30.9

- Upřesněna informace o ukončování podřízeného POP - ukončování podřízeného POP prostřednictvím volby „Ukončit podřízený POP ihned“

Změny ve verzi 1.31.0

- Doplněn popis vyhledávání historie POP

Registrace a přihlášení do systému.

Aplikace je přístupná jako webová aplikace na adrese <https://osu.zpspraha.cz/>

Po otevření webové aplikace se uživateli zobrazí následující okno s přihlášením.

Registrace

Registrace pro Osobní stránky uživatele probíhá na jednotlivých výdejních POP v jednotlivých městských částech, nejčastěji při první návštěvě výdejny pro první POP.

Přihlášení

Poté co jste na Váš e-mail obdrželi potřebné přihlašovací údaje, můžete přistoupit k přihlášení.

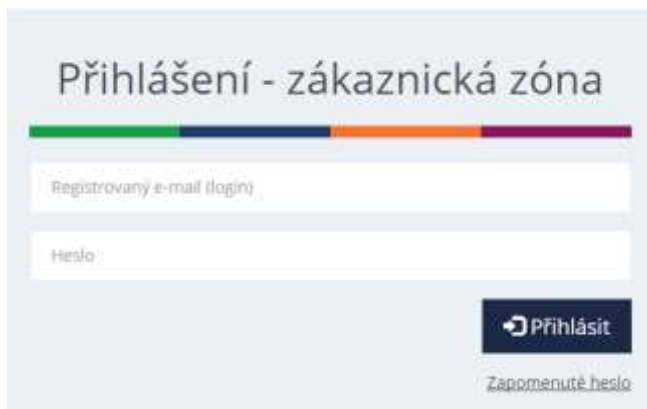

Při nesprávném vyplnění systém poukáže na chybné údaje.

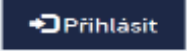

Po potvrzení tlačítkem  se při správném vyplnění přihlašovacích údajů načte profil uživatele s přehledem parkovacích oprávnění (POP).

Přehled parkovacích oprávnění

Číslo POP	Přívodní číslo POP	RZ	Držitel	Kategorie POP	Parkovací oblast	Cena	Platné od	Platné do
POP/2019/293738	753382		KLS bikes spol. s r.o.	Přenosná	P4	24 000 Kč	11.07.2019	10.07.2020
POP/2019/293735	7533819		KLS bikes spol. s r.o.	Přenosná	P4	24 000 Kč	11.07.2019	10.07.2020
POP/2019/293734	7533818		KLS bikes spol. s r.o.	Přenosná	P4	24 000 Kč	11.07.2019	10.07.2020

Základní přehledové informace jsou Číslo POP, RZ, Držitel, Kategorie POP, Parkovací oblast, cena POP, Platnost od, Platnost do.

V případě že uživatel má parkovací oprávnění blížící se ke konci platnosti zobrazí se mu informace o blížícím se konci platnosti příslušného PO.

Parkovací oprávnění blížící se ke konci platnosti

Číslo POP	RZ	Držitel	Kategorie POP	Parkovací oblast	Platné od	Platné do	Zbývá (dny)
3101052	0WE75	Karel Němeček	Rozsahová	P5	08.05.2016 00:00	06.11.2016 00:00	11

Odhlášení

Odhlásit se ze systému může uživatel kliknutím na [Odhlásit se](#) v pravém horním rohu Osobních stránek uživatele. Po odhlášení se načte úvodní stránka Osobních stránek uživatele

Změna PIN nebo Hesla

Změnu PIN nebo Hesla provede uživatel kliknutím na [Profil](#) kde se mu zobrazí možnost provést změny.

Profil uživatele

Mobilní číslo (převzato)	hospa@seznam.cz	PIN	8084	Změnit PIN
Jméno	Janek	Heslo	*****	Změnit heslo
Příjmení	Kolpa			
E-mail	hospa@seznam.cz			

Při kliknutí na [Změnit PIN](#) budete moci zadat nový 4 číselný PIN.

PIN 8084

Heslo *****

Kliknutím na [Potvrdit změnu PINu](#) bude Váš nový PIN uložen a tím bude změna dokončena.

Kliknutí na [Změnit heslo](#) budete vyzváni pro zadání starého hesla a následně si zvolíte heslo nové, které pro kontrolu potvrdíte.

PIN 8084

Heslo *****

Kliknutím na [Potvrdit změnu hesla](#) bude Vaše nové heslo uloženo a tím bude změna dokončena.

Zapomenuté heslo

V případě zapomenutého hesla, klikněte na úvodní stránce Osobní stránky uživatele pro Přihlášení – zákaznická zóna na [Zapomenuté heslo](#)

Po vyplnění registračního emailové adresy [“Nejsem robot”](#) a odešlete žádost o obnovení kliknutím na

zaškrtněte políčko zapomenutého hesla

Po úspěšně odeslané žádosti se vám zobrazí, následují potvrzení.

Na Vaš e-mail bylo odesláno nové heslo.

Osobní stránky uživatele po přihlášení

Uživatel má po přihlášení možnost výběru z následujícího menu v pravém horním rohu:

POP – parkovací oprávnění, dále jen POP

Záložka POP obsahuje 2 podmenu:

- Platné POP
- Historie POP

Historie POP

Historie parkovacích oprávnění

Vyhledat v historii

Výsledky vyhledávání

Číslo POP	Převodní číslo POP	RZ	Držitel	Kategorie POP	Parkovací oblast	Cena	Platné od	Platné do
POP2019/293738	7533922		KLS bikes spol. s r.o.	Přenosná	P4	24 000 Kč	11.07.2019	10.07.2020
POP2019/293735	7533919		KLS bikes spol. s r.o.	Přenosná	P4	24 000 Kč	11.07.2019	10.07.2020

Zde má uživatel možnost vyhledat seznam všech POP se začátkem platnosti v historii (tedy před aktuálním kalendářním datem). Tato historie je ohraničená intervalem od –do, kdy rozpětí hledání nesmí být větší než 1 rok.

Dále je možno vyhledávat ve zvoleném období od-do též historii konkrétní RZ, tedy všechny podřízené POP, které RZ obsahovaly.

Platné POP

Přehled parkovacích oprávnění

Číslo POP	RZ	Držitel	Kategorie POP	Parkovací oblast	Cena	Platné od	Platné do
11100329		Jam Čejka	Přenosná	P5.1	12 000 Kč	16.04.2016	16.04.2017
3102982		KLS bikes spol. s r.o.	Přenosná	P6	30 000 Kč	22.05.2016	21.05.2017

Zde se uživateli zobrazuje přehled všech platných POP pro vozidla. Číslo POP; registrační značka vozidla; jméno držitele POP; kategorie POP – rezidentská, abonentská, přenosná karta, atd.; parkovací oblast POP, cena POP a platnost POP od – do.

V případě že není uvedena RZ, jedná se o speciální typ POP, kde oprávněnost parkování dokládá podřízené parkovací oprávnění.

V případě že je k danému POP přiřazená jedno nebo více podřazených parkovacích oprávnění v poli RZ se zobrazuje RZ, právě platného podřízeného POPu.

Po kliknutí na příslušný POP se uživateli zobrazí detail oprávnění.

Detail oprávnění – přenosné a bezpečnostní POP

Detail oprávnění

Vyvození nového podřízeného POP

Datum počátku platnosti změny: 26.10.2016 16:16
 Datum konce platnosti změny: 27.10.2016 16:16
 RZ:

Číslo POP	RZ	Držitel	Kategorie POP	Parkovací oblast	Cena	Platné od	Platné do
3102962		KLS bikes spol. s r.o.	Přenosná	P6	30 000 Kč	22.08.2016	21.08.2017
	WWW	KLS bikes spol. s r.o.				26.10.2016 14:08	27.10.2016 14:08
	HHHH	KLS bikes spol. s r.o.				29.10.2016 14:13	30.10.2016 14:13

Základní operace s POP - tlačítka pro základní operaci s POP jsou zobrazeny v případě označení POP – prodloužení platnosti a ukončení POP jsou deaktivovány do doby napojení na základní registry.

Detailní popis jednotlivých operací s podřízenými POP.

Změna RZ podřízeného POP u přenosného POP, které je aktuálně v platnosti se musí provést v následujících dvou krocích A +B.

A)Ukončení stávajícího podřízeného oprávnění.

1. Vyberte a označte podřízené oprávnění, které chcete ukončit

Detail oprávnění

Změna podřízeného POPu

Datum počátku platnosti změny: 02.11.2016 10:45
 Datum konce platnosti změny: 03.11.2016 12:44
 RZ: 4T69696

Číslo POP	RZ	Držitel	Kategorie POP	Parkovací oblast	Cena	Platné od	Platné do
6000748		KLS bikes spol. s r.o.	Přenosná	FE	30 000 Kč	02.11.2016	01.11.2017
	4T69696	KLS bikes spol. s r.o.				02.11.2016 10:45	03.11.2016 12:44
	1HDGR	KLS bikes spol. s r.o.				05.12.2016 13:08	31.01.2017 13:08

2. Stiskněte tlačítko “Ukončit podřízený POP ihned”

Detail oprávnění

Změna podřízeného POPu

Datum počátku platnosti změny: 21.06.2019 01:00 Datum konce platnosti změny: 20.06.2020 23:00 RZ: SA111111

Historie RZ v POP

Číslo POP	Původní číslo POP	RZ	Držitel	Kategorie POP	Parkovací oblast	Cena	Platné od	Platné do
POP/2019/271032	7517646		RLS bikes spol. s r.o.	Přenosná	P7	30 000 Kč	21.06.2019	20.06.2020
		SAP0971	RLS bikes spol. s r.o.				21.06.2019 01:00	20.06.2020 23:00

Ukončit podřízený POP ihned

Zavřít

Podřízené oprávnění je tímto ukončeno.

B) Založení podřízeného oprávnění s novou RZ.

Založení nového podřízeného POP provedete označením hlavního POP a vyplněním formuláře pro vytvoření nového podřízeného POPu.

Vyplňte datum a čas počátku a konce platnosti změny a novou RZ do příslušných kolonek a stiskněte tlačítko „Odeslat“. Platnosti jednotlivých podřízených POP se nesmí časově překrývat. Datum a čas počátku platnosti lze nastavit od současného nebo budoucího času. Datum a čas konce platnosti nesmí přesahovat platnost přenosného (hlavního) POP.

Detail oprávnění

Vytvoření nového podřízeného POPu

Datum počátku platnosti změny: 03.11.2016 09:42 Datum konce platnosti změny: 04.11.2016 10:00 RZ: 1NOVA

Odeslat

Číslo POP	RZ	Držitel	Kategorie POP	Parkovací oblast	Cena	Platné od	Platné do
6000748		RLS bikes spol. s r.o.	Přenosná	PE	30 000 Kč	02.11.2016	01.11.2017
	1JH0GR	RLS bikes spol. s r.o.				05.12.2016 13:08	31.01.2017 13:08

Prodloužení platnosti Ukončit POP

Zavřít

V případě úspěšného uložení je zobrazena hláška:

Změna byla provedena

Výsledkem je nový podřízený POP s novou platností a požadovanou RZ.

Detail oprávnění

(Vyberte POP nebo podřízený POP...)

Datum počátku platnosti změny
 Datum konce platnosti změny
 RZ

Odeslat ↩️ ↻

Číslo POP	RZ	Držitel	Kategorie POP	Parkovací oblast	Cena	Platné od	Platné do
6000748		RLS bikes spol. s r.o.	Přenosná	PE	30 000 Kč	02.11.2016	01.11.2017
	TNOVA	RLS bikes spol. s r.o.				03.11.2016 09:42	04.11.2016 10:00
	1JHGR	RLS bikes spol. s r.o.				05.12.2016 13:08	31.01.2017 13:08

Zavřít ✕

Poznámka: Při prodloužení platnosti přenosného POP, je na prodloužené přenosné POP systémem automaticky nastavena poslední platná (případně i neplatná) RZ z prodloužovaného POP. Tato situace nastane, pokud na prodlouženém POP nenastavíte žádnou jinou platnou RZ.

Detail oprávnění – rezidentní a abonentní POP

Založení dočasné změny RZ pro rezidentní/abonentní POP

Na detailu POP je aktivní jediné tlačítko – **Dočasná změna RZ**, uživatel stiskne toto tlačítko pro přechod na obrazovku s formulářem pro zadání požadované změny. Tlačítko je neaktivní v případě, že již uživatel má již jednu platnou běžící dočasnou změnu. Pokud chce založit jinou, musí nejdříve ukončit stávající dočasnou změnu.

Detail oprávnění

Číslo POP	RZ	Držitel	Kategorie POP	Parkovací oblast	Cena	Platné od	Platné do
101302	2411NOVANOVA	Martin Sommer	Rezidentská	P5	1 200 Kč	24.11.2016	23.11.2017

Prodloužení platnosti Zkrácení platnosti **Dočasná změna RZ** Trvalá změna RZ

Zavřít ✕

Na formuláři vyplní uživatel požadované údaje:

Datum a čas počátku platnosti změny

Datum a čas konce platnosti změny

RZ

Pozn.: Datum a čas musí být v rozsahu platnosti POP a datum a čas počátku platnosti nesmí být menší než je aktuální datum.

Dočasná změna RZ parkovacího oprávnění

Bližší informace o dočasných změnách naleznete na www.parkujvklidu.cz [zde](#).

Oprávnění č.	1004730
RZ	1A5489
Platné od/do	17.04.2016 - 17.04.2017
Datum počátku platnosti změny	<input type="text" value="01.12.2016"/>  <input type="text" value="11"/> : <input type="text" value="29"/>
Datum konce platnosti změny	<input type="text" value="08.12.2016"/>  <input type="text" value="14"/> : <input type="text" value="00"/>
Dočasná RZ	<input type="text" value="1APUJCOVNA"/>
<input type="button" value="✕ Storno"/> <input type="button" value="➤ Odeslat"/>	

Pozn.: Na formuláři si uživatel může přes link [zde](#) uvedený v horní části obrazovky informovat o metodice, která stanovuje pravidla pro dočasné změny.

Po stisknutí tl. **Odeslat** a ověření formální správnosti žádosti o dočasnou změnu RZ se provede zaslání žádosti do výdejny POP, kde se žádost posuzuje automaticky. V případě že je žádost schválena zobrazí se:

Žádost o dočasnou změnu POP byla schválena.

V seznamu POP se u RZ zobrazí schválená dočasná RZ:

4000004	DOČASNA	Tomáš Kámpar	Rezidenční	P1	12 000 Kč	31.08.2016	30.08.2017
---------	---------	--------------	------------	----	-----------	------------	------------

Pokud není žádost schválena zobrazí se:

Žádost o dočasnou změnu POP byla přijata ke zpracování.

Žádost je posuzována na výdejní POP a obsluha výdejny určí další postup.

Úprava dočasné změny a ukončení dočasné změny ihned.

Dočasná změna se automaticky ukončí k *datu platnosti do* u schválené dočasné změny. Do té doby uživatel nesmí používat vozidlo s RZ uvedenou na hlavním POP.

V případě že se uživatel rozhodne zkrátit dočasnou změnu nebo případně ukončit ihned využije následující možnosti.

Vybere v detailu oprávnění příslušné tlačítko:

Zkrátit podřízený POP k datu

Nebo

Ukončit podřízený POP ihned

Detail oprávnění

Číslo POP	RZ	Držitel	Kategorie POP	Parkovací oblast	Cena	Platné od	Platné do
100473	1A5489	KL5 bikes spol. s r.o.	Residentní	P5	1 200 Kč	17.04.2016	16.04.2017
	1ATDOCASNA	KL5 bikes spol. s r.o.				02.12.2016 10:20	07.12.2016 23:59

Zkrátit podřízený POP k datu

Ukončit podřízený POP ihned

Zkrátit podřízený POP k datu

Uživatel vyplní požadovaný datum a čas zkrácení platnosti.

Zkrácení platnosti podřízeného parkovacího oprávnění

Oprávnění č. 100473

RZ 1ATDOCASNA

Platné od/do 02.12.2016 10:20 - 07.12.2016 23:59

Nastavit konec platnosti k datu

02.12.2016

10 : 24

✕ Storno

➤ Odeslat

V případě zkrácení platnosti je uživatel informován touto hláškou:

Zkrácení platnosti úspěšně provedeno.

V případě neúspěšného zkrácení platnosti je uživatel informován hláškou v červeném obdélníku.

Ukončit podřízený POP ihned

Uživatel vybere tlačítko *Ukončit podřízený POP ihned*. Uživateli se zobrazí hláška:

Ukončení podřízeného POPu ×

Opravdu si přejete okamžitě ukončit podřízený POP?

Ano **Storno**

Po odeslání je uživateli v případě ukončení zobrazena tato hláška:

Ukončení podřízeného POPu úspěšně provedeno.

V případě neúspěšného zkrácení platnosti je uživatel informován hláškou v červeném obdélníku neúspěšném zkrácení.

Žádosti

+ Nová žádost o POP

Nové žádosti o vydání POP jsou dočasně do napojení na základní registry deaktivovány. Žadatelé musí navštívit příslušnou výdejnu POP.

Přehled žádostí

Typ žádosti	Číslo žádosti	Stav	Datum podání	Žadatel	Cena	Variabilní symbol
		Podáno	26.10.2016	Karel Nováček	100 Kč	
	P5/2016/000634	Rozpracováno	07.10.2016	KLS bikes spol. s r.o.		
	P3/2016/000185	Rozpracováno	20.08.2016	KLS bikes spol. s r.o.		
	P5/2016/000579	Rozpracováno	16.09.2016	KLS bikes spol. s r.o.		
	T9K/2016/000089	Rozpracováno	14.08.2016	KLS bikes spol. s r.o.		
	P1/2016/000372	Rozpracováno	06.06.2016	KLS bikes spol. s r.o.		

V přehledu žádostí lze filtrovat záznamy pro jednotlivé držitele, data podání od, data podání do a jednotlivých stavů žádostí.

Výchozí stavy jsou uvedeny na obrázku.

Detail žádosti

Žadatel	KLS bikes spol. s r.o.	Stav	Zamítnuto
Datum podání	00.04.2016	Cena	0
Variabilní symbol			
Důvod zamítnutí žádosti	Neobdržely podklady od žadatele		

Na detailu žádosti jsou uvedeny detailnější informace k žádosti, v případě že je žádost ve stavu zamítnutá, je zobrazen i důvod zamítnutí žádosti převzatý z modulu POP.

Mapa

Po kliknutí na  v pravém horním rohu menu si uživatel může zvolit ze dvou typů map:

- Mapa Parkovacích oblastí

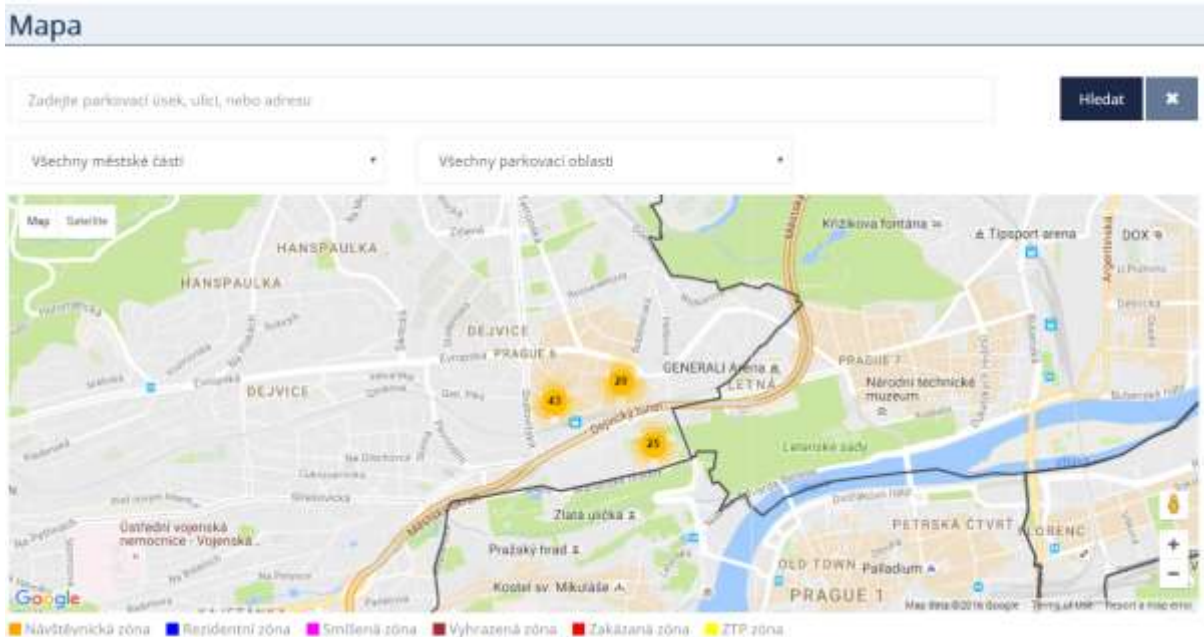

Uživatel si může filtrovat detailnější část Prahy zadáním nebo kombinací

- a) Parkovacího úseku, ulice, nebo adresy
- b) Městské části
- c) Parkovací oblasti

Přiblížením mapy na konkrétní parkovací oblast a kliknutí na úsek se zobrazí základní informace o úseku. Barevně jsou odlišeny jednotlivé části úseků, dle jejich typologie.

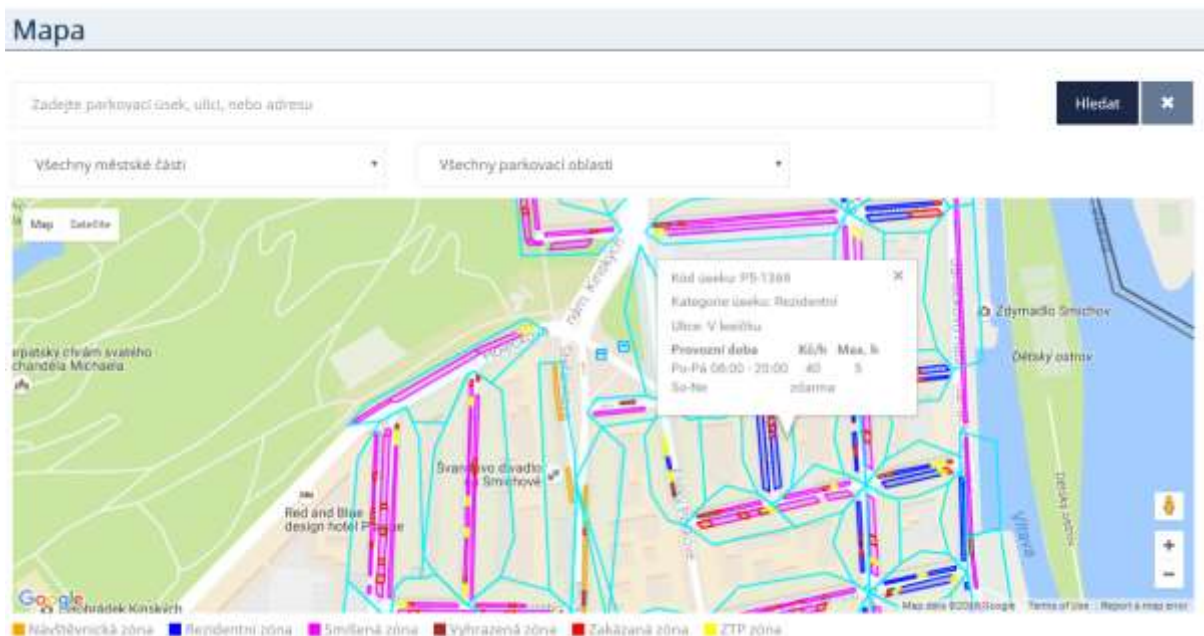

- Mapa Komerčních parkovišť

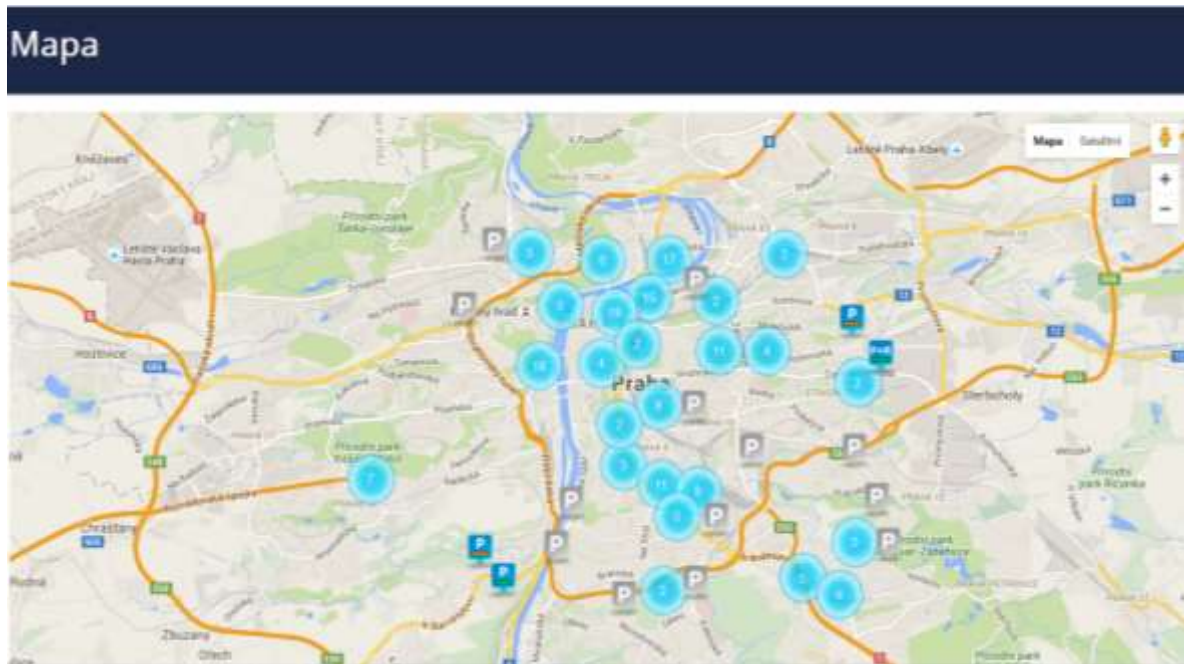

U některých komerčních parkovišť se po kliknutí zobrazí detail parkoviště, kde je možné vidět celkovou kapacitu, počet volných míst, cenu a ostatní podrobnosti o komerčním parkovišti.

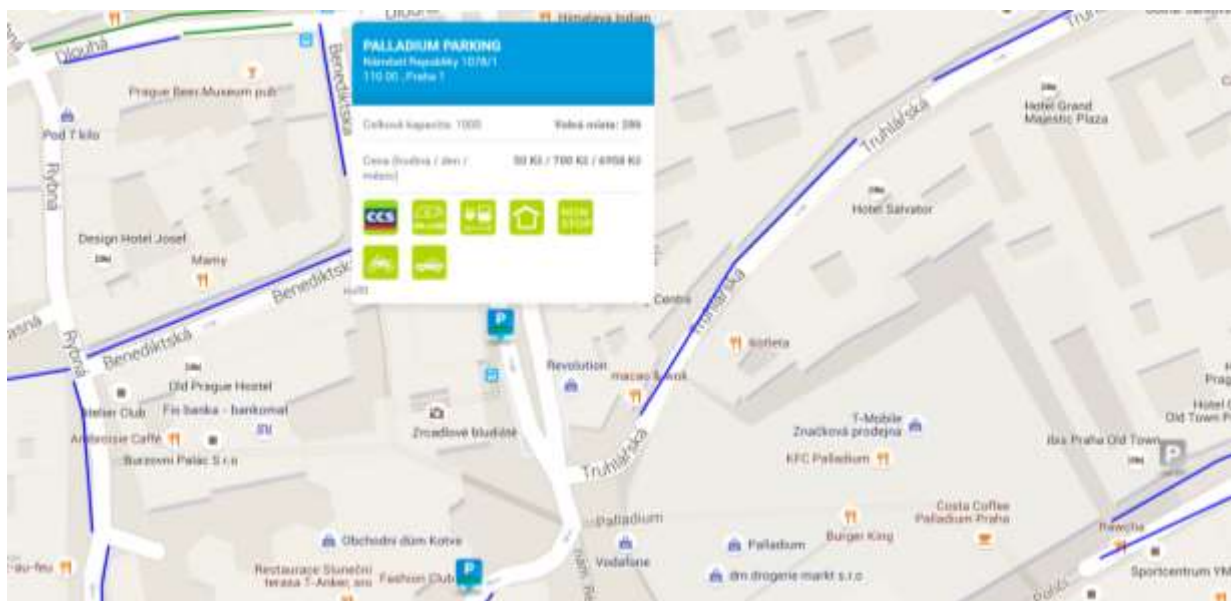

Profil

Po kliknutí na  Profil v pravém horním rohu se zobrazí Profil uživatele. Zde může uživatel provést změnu PIN nebo hesla.

Profil uživatele

Uživatelské jméno (login/username)	kaspar@moravia.cz	PN	004	<input type="button" value="Znovu PN"/>
Jméno	Tomáš	Ročník	*****	<input type="button" value="Znovu číslo"/>
Průjezd	Kačpar			
E-mail	kaspar@moravia.cz			
Telefon				

Prodloužení POP přímo z OSU bez návštěvy výdejny

V rámci procesu prodloužení jednotlivých parkovacích oprávnění je možno podat žádost o prodloužení příslušného POP prostřednictvím OSU. Při splnění podmínek a úspěšném odeslání žádosti nemusí uživatel navštívit příslušnou výdejnu POP ve své městské části, vše je vyřešeno elektronicky. Pro platbu je uživateli zaslán zálohový list emailem a je uložen i v detailu žádosti.

Předpokladem je, že držitel (resp. zástupce držitele) má zřízen portálový účet.

Z legislativních důvodů je potřeba k dané žádosti přiložit dokument „Čestné prohlášení pro účely prodloužení doby platnosti vydaného parkovacího oprávnění“. Vytvoření dokumentu je začleněno do procesu žádosti o prodloužení.

Uživatel OSU tedy vytváří jednu žádost o prodloužení s přidaným dokumentem, kde uvede příslušné údaje a potvrdí je svým podpisem. Z důvodu podpisu je nutno čestné prodloužení vytisknout, podepsat a vytvořit jeho elektronický obraz – scan/photo.

Šablony jednotlivých čestných prodloužení jsou rozlišeny dle typu držitelů a typů POP.

Typ držitelů

- FO – fyzická osoba
- FOP – fyzická osoba podnikající
- PO – právnická osoba

Typ POP

- Rezidentní
- Seniorské
- Přenosné

- Abonentní
- Vlastnické

Sestavení žádosti

Sestavení se skládá z následujících kroků.

1. Výběr POP, pro který se požaduje prodloužení

Na přehledu POP vyberte příslušný POP a klikněte 1x libovolně v příslušném řádku – tím budete přesměrováni na detail POP.

Na detailu POP, pro které se požaduje prodloužení, je aktivní tlačítko *Prodloužení platnosti*.

2. Stisknutí tlačítka „Prodloužení POP“. Tlačítko lze stisknout pouze v případě, že se jedná o povolenou kategorii POP a platnost POP vyprší dříve než do 30 dnů. Nelze tedy žádat o prodloužení POP, jejichž platnost končí za **více jak měsíc**.
3. Vyplnění hlavičky žádosti – rozhodnutí o délce období, o jaké období chce uživatel prodloužit.

Prodloužení lze provést o

- Čtvrtletí
- Pololetí
- Rok

4. Sestavení čestného prohlášení

Pro sestavení čestného prohlášení jsou z údajů již evidovaných o držiteli a stávajícího POP zobrazeny údaje. Zde uveden příklad formuláře pro fyzickou osobu a rezidenční typ oprávnění.

U položek, které je uveden symbol  je uveden návod na vyplnění příslušného pole.

Údaje nutné pro doplnění u jednotlivých typů osob

- Fyzické osoby
 - r.č. – vyplňte svoje rodné číslo dle dokladu totožnosti
- Fyzické osoby podnikající

- a. IČ: vyplňte IČ osoby – fyzické osoby podnikající
 - b. místo podnikání/provozovna – vyplňte místo podnikání dle příslušného oprávnění k podnikání
- C) Právnícké osoby
- a. IČ: vyplňte IČ společnosti
 - b. obchodní rejstřík vedeném – doplňte název Městského soudu/Krajského soudu – např. *Městským soudem v Praze*
 - c. oddíl – doplňte příslušný oddíl obchodního rejstříku
 - d. vložka – doplňte číslo vložky
 - e. jednající – doplňte název osoby, která je statutárním orgánem společnosti (oprávněna jednat za společnost a která čestné prohlášení podepisuje) – např. *Karel Novák - jednatel*
 - f. sídlo/provozovna – doplňte místo /sídlo podnikání dle příslušných dokladů

Po vyplnění všech údajů stiskněte tlačítko *Stáhnout*.

System vygeneruje k tisku čestné prohlášení, viz následující bod.

5. Tisk, scan čestného prohlášení

V případě že nevidíte na obrazovce připravené prohlášení z možností jeho uložení do souboru typu pdf /Adobe/ nebo přímo k tisku ověřte, zda máte k dispozici na svém zařízení internetový prohlížeč s podporou prohlížení pdf souborů nebo nainstalovaný prohlížeč pro pdf soubory.

6. Kompletace žádosti a odeslání žádosti

Vytištěný a podepsaný soubor prosím převedte do digitální kopie – scan, foto (musí být čitelné!) a uložte si tento soubor na své zařízení.

Přes tlačítko  přidejte dokument do žádosti.

Pozn.: Příloha je povinná – bez ní nelze odeslat žádost.

Tlačítkem Odeslat odešlete žádost ke zpracování.

7. Výsledek odeslání žádosti

V případě úspěšného odeslání žádosti se uživateli zobrazí hláška, viz níže. V ostatních případech je nutno kontaktovat výdejnu příslušné městské části.

Žádost o prodloužení platnosti parkovacího oprávnění byla odeslána.

8. Zpracování žádosti na výdejně a informování o průběhu vyřizování.

Po odeslání na příslušnou výdejnu POP budou na evidovaný email k držiteli zaslány informace k průběhu zpracování a po schválení žádosti bude zaslán Zálohový list s informacemi k platbě.

Zálohový list je možno uhradit bezhotovostně převodem z účtu, nebo hotově na pokladně výdejny, která Vaši žádost schválila (výdejna je uvedena v pravém horním rohu zálohového listu).

Uživatel OSU může sledovat stav zpracování i na stránkách OSU, kde se v průběhu zpracování mění stav žádosti.

Zálohový list je pro uživatele OSU dostupný i v detailu žádosti po jeho vytvoření na výdejně.

Parkovací oprávnění bude platné nejdříve ke dni přijetí/zpracování/ platby.

Držitel:

Jan Nový, nar. 14.06.1984, Pod vodárenskou věží 271/2, Praha 8-Libeň, 182 00 Praha 82

Vážená paní, vážený pane.

Vaše žádost ze dne 11.07.2017 byla přijata a **čeká na zpracování**.

Toto je automaticky generovaná zpráva, prosíme, neodpovídejte na ni.

Držitel:

Jan Nový, nar. 14.06.1984, Pod vodárenskou věží 271/2, Praha 8-Libeň, 182 00 Praha 82

Vážená paní, vážený pane.

Vámi podaná **žádost** ze dne 11.07.2017, kterou evidujeme pod č. P5/2017/000015

Byla schválena.

V příloze Vám zasíláme zálohový list. Parkovací oprávnění vycházející ze žádosti bude (budou) platné nejdříve dnem připsání (zpracování) platby.

Pro případné dotazy volejte informace na tel. číslo: 257000105

...