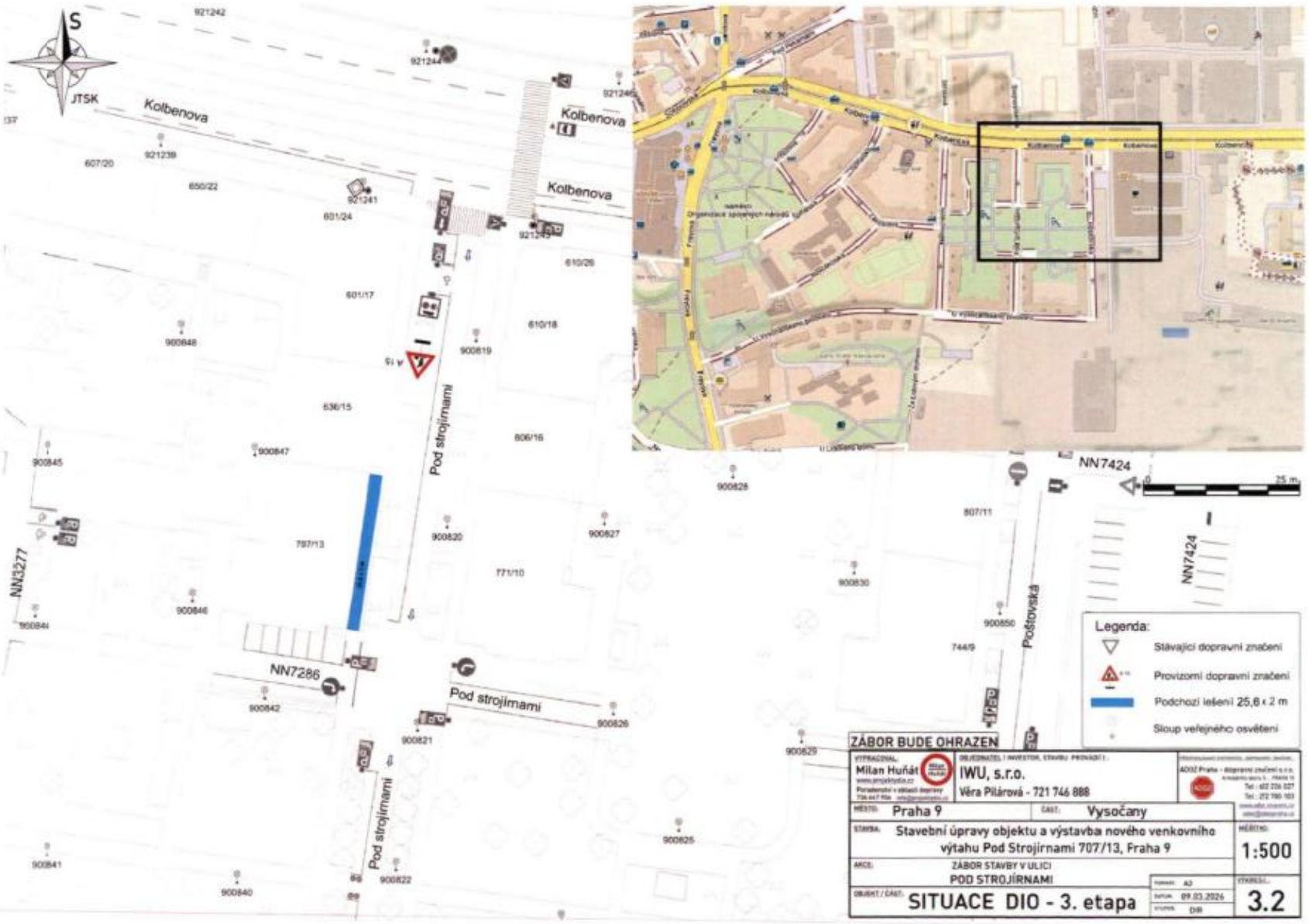
S
JTSK
Kolbenova
Kolbenova
Kolbenova
Pod strojírnami
Pod strojírnami
Pod strojírnami
Poštovská
NN7424
NN7424
NN3277
NN7286
25 m
Legenda:
Stávající dopravní značení
Provizorní dopravní značení
Podchozí lešení 25,6 x 2 m
Sloup veřejného osvětlení
ZÁBOR BUDE OHRAZEN
VYPRACOVAL:
Milan Huňát
OBJEDNATEL / INVESTOR, STAVBU PROVADÍ:
IWU, s.r.o.
Věra Pilárová - 721 746 888
ADOZ Praha - dopravní značení s.r.o.
Tel.: 602 226 027
Tel.: 272 780 103
MĚSTO: Praha 9
ČÁST: Vysočany
STAVBA: Stavební úpravy objektu a výstavba nového venkovního výtahu Pod Strojírnami 707/13, Praha 9
MĚŘÍTKO: 1:500
AKCE: ZÁBOR STAVBY V ULICI POD STROJÍRNAMI
FORMÁT: A3
DATUM: 09.03.2026
KRESLIL: DIR
OBJEKT / ČÁST: SITUACE DIO - 3. etapa
VÝKRES Č.: 3.2