MĚSTSKÁ ČÁST PRAHA 9

oznamuje ve smyslu §36 odst.1 zákona č. 131/2000 Sb., o hlavním městě Praze, v platném znění

Z Á M Ě R

na pronájem nebytové jednotky č. 856/64, garáž, vymezené v domě č.p. 856, stojícím na pozemku parc. č. 1121/77, ulice Lovosická, Praha 9; LV č. 6710 v k.ú. Prosek, hl. m. Praha, vítězi výběrového řízení

Výměra jednotky: 17,15 m^2
Účel nájmu: garážování motorových vozidel
Výše nájmu: min. 2 513,- Kč s DPH/měsíc (včetně paušální částky na energie ve výši 200,- Kč/měsíc)
Doba nájmu: neurčitá
Ostatní: Nájemce bude povinen v den podpisu nájemní smlouvy složit kauci, která bude sloužit jako krycí položka na nájemné, a to ve výši trojnásobku měsíčního nájemného. Tato částka bude vrácena v plné výši nejpozději do 30 dnů po skončení nájmu, a to pouze v případě, že nájemce nebude mít vůči pronajímateli žádné dluhy, vzniklé v souvislosti s nájmem nebytové jednotky.
Zájemce o pronájem podá **přihlášku** s uvedením své nabídky **v zalepené obálce** s výrazným nápisem **"neotvírat"** a označené heslem **"Výběrové řízení NJ Lovosická 856/64, Praha 9,"** do podatelny ÚMČ Praha 9, na adresu:
Městská část Praha 9
Úřad městské části - Odbor správy majetku - realitní oddělení
Sokolovská 14/324
180 49 Praha 9 – Vysočany
s uvedením zpáteční adresy na zadní straně obálky, nejpozději do uzávěrky výběrového řízení, do posledního dne zveřejnění
Doba zveřejnění: nejméně 15 dní
Nabídka v zalepené obálce podaná zájemcem je závazná a musí obsahovat:
1. Jméno, případně obchodní název zájemce (včetně adresy, e-mail. o a telefonního spojení)
2. Návrh výše nájmu v **Kč vč. DPH/měsíc**
3. Číslo účtu u peněžního ústavu
4. Prohlášení, že nemá žádné závazky vůči MČ Praha 9, že není v úpadku, nebyl na jeho majetek prohlášen konkurz, nebylo proti němu zahájeno insolvenční řízení, nebo nebyl insolvenční návrh zamítnut pro nedostatek majetku, a že mu ani nejsou známy důvody pro nastání těchto skutečností v následujících 18 měsících. Zájemce dále prohlašuje, že proti němu či na jeho majetek není vedeno žádné exekuční řízení a že ani neexistuje nesplněný pravomocný či vykonatelný titul nebo pohledávka, která by mohla být exekucí postižena.

Odpovědná osoba: Ing. Stanislav Goller, pověřený vedením Odboru správy majetku ÚMČ Prahy 9.
Vyhlašovatel si ponechává právo nevybrat žádného zájemce o pronájem výše uvedené nebytové jednotky. Do výběrového řízení budou zařazeni všichni zájemci, kteří splní výše uvedené podmínky. Prohlídku nabízené nebytové jednotky je možné uskutečnit po telefonické domluvě. Bližší informace podá pracovnice realitního oddělení OSM paní Kozáková, tel. 283091261.

V Praze dne

Otisk úředního razítka

.....
Mgr. Tomáš Portlík
Starosta MČ Praha 9

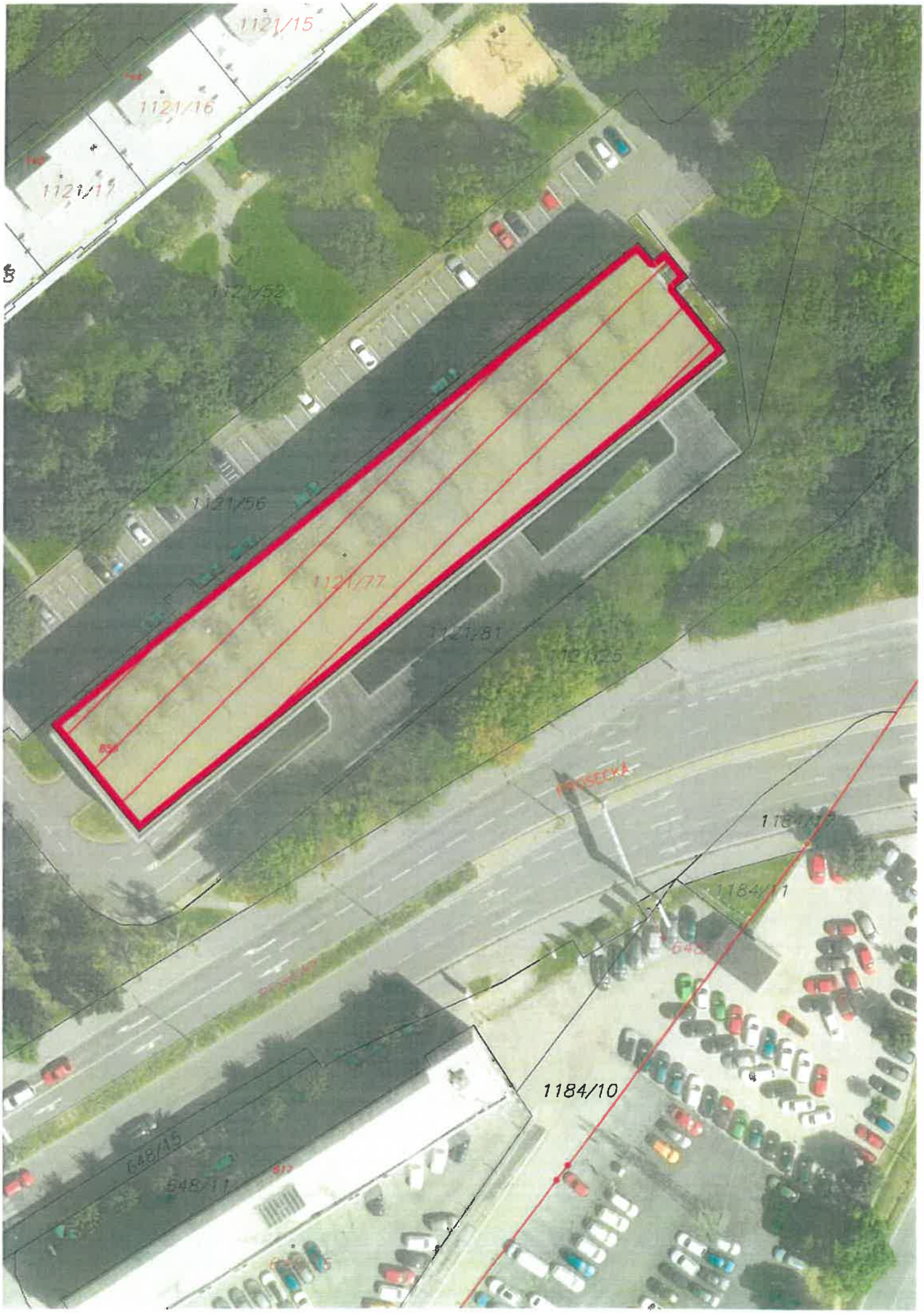
1121/15
1121/16
1121/17
1121/52
1121/56
1121/77
1121/81
1121/25
1184/10
548/15
548/11