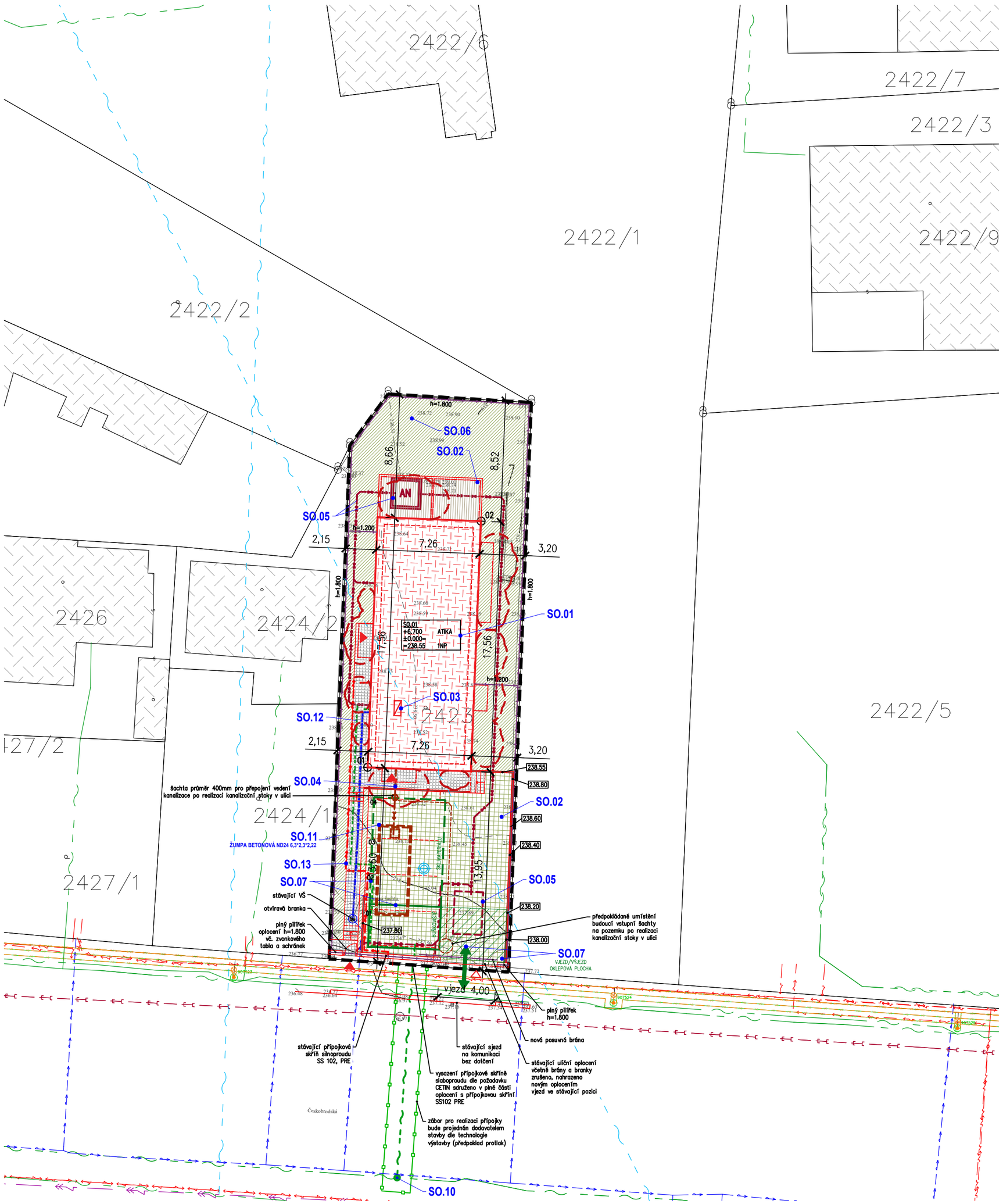

LEGENDA

- HRANICE ŘEŠENÉHO ÚZEMÍ (MAJETEK STAVEBNÍKA) = TRVALÝ ZÁBOR = ZAŘÍZENÍ STAVENIŠTĚ (SO.07)
- DOČASNÝ ZÁBOR STAVBY
- OPLOCENÍ V RÁMCI POZEMKU STAVEBNÍKA (SO.09)
- HRANICE STÁVAJÍCÍCH OBJEKTŮ
- VJEZD / VSTUP
- HRANICE OBJEKTU SO.01
- OBRYS KONSTRUKCÍ OBJEKTU NAD 1NP (BALKONY, MARKÝZA, PERGOLA)
- OBRYS KONSTRUKCÍ NEJVYŠŠÍCH NP OBJEKTU (POHLED NA STŘECHU)
- HRANY PLOCH
- OPĚRNÉ STĚNY (SO.08)
- POŽÁRNĚ NEBEZPEČNÝ PROSTOR DLE PBŘ
- SONDY HGP

INŽENÝRSKÉ SÍTĚ STÁVAJÍCÍ

ověřené / rušené

- JEDNOTNÁ KANALIZACE
- DEŠŤOVÁ KANALIZACE
- SPLAŠKOVÁ KANALIZACE
- VODOVOD
- ELEKTRO SILNOPROUD NN
- ELEKTRO SILNOPROUD VN
- ELEKTRO SLABOPROUD
- ELEKTRO SLABOPROUD VZDUŠNÉ VEDENÍ

INŽENÝRSKÉ SÍTĚ NOVÉ

- SPLAŠKOVÁ KANALIZACE–NA POZEMKU STAVEBNÍKA
- DEŠŤOVÁ KANALIZACE–NA POZEMKU STAVEBNÍKA
- VODOVOD–NA POZEMKU STAVEBNÍKA
- ELEKTRO SILNOPROUD NN–NA POZEMKU STAVEBNÍKA
- ELEKTRO SLABOPROUD
- AN — AKUMULAČNÍ NÁDRŽ

SEZNAM STAVEBNÍCH OBJEKTŮ

STAVEBNÍ OBJEKTY:

SO.01 RODINNÝ DŮM O 3 BYTOVÝCH JEDNOTKÁCH A PROVOZOVNĚ
SO.02 ZPEVNĚNÉ PLOCHY
SO.03 TEPELNÉ ČERPADLO VZDUCH VODA
SO.04 DOMOVNÍ SPLAŠKOVÁ KANALIZACE
SO.05 DEŠŤOVÁ KANALIZACE, AKUMULAČNÍ NÁDRŽ A ZASAKOVACÍ OBJEKT
SO.06 ČTÚ A SADOVÉ ÚPRAVY
SO.07 ZAŘÍZENÍ STAVENIŠTĚ
SO.08 OPĚRNÉ STĚNY
SO.09 OPLOCENÍ
SO.10 PŘÍPOJKA SLABOPROUDU_CETIN
SO.11 DOMOVNÍ BEZODTOOKÁ JÍMKA S VYVÁŽENÍM (ŽUMPA)
SO.12 DOMOVNÍ ROZVODY SLABOPROUDU
SO.13 DOMOVNÍ ROZVODY SILNOPROUDU

SEZNAM VYTYČOVACÍCH BODŮ

BOD 01 x=1043313.4199, y=735501.9444
BOD 02 x=1043296.16646, y=735493.9860

KOMUNIKACE

- BETONOVÁ POCHOZÍ DLAŽBA NA TERÉNU
- ZASAKOVACÍ BETONOVÁ POJÍŽDĚNÁ DLAŽBA NA TERÉNU
- POBYTOVÉ TERASY NA TERÉNU
- VEGETAČNÍ ÚPRAVY

ZAŘÍZENÍ STAVENIŠTĚ

- MOŽNÉ PLOCHY SKLÁDKY MATERIÁLU
- ZAŘÍZENÍ STAVENIŠTĚ – BUŇKOVIŠTĚ
- ZÓNA ČIŠTĚNÍ VOZIDEL
- VJEZD – VÝJEZD

revize	–
±0.000=	238.55 bpv
projekt:	novostavba rodinného domu o 3 bytových jednotkách a provozovně na p.č. 2423 v k.ú. hloubětín [731234]
místo stavby:	adresa: Českobrodská, Praha 9, 190 00 p.č. 2423 k.ú. Hloubětín [731234]
stavebník:	Vuitsiv Nataliia ulice: Úvalská 1299 město: Nehvizdy psč: 250 81
projektový stupeň:	dokumentace pro povolení stavby
autor návrhu:	Ing. arch. Duc Pham Ngoc
generální projektant:	**Ing. arch. Václav Kastner** email: vaclav@kastnerhodek.cz tel: +420 731 253 936 kancelář: Osadní 324/12a, Praha 7, 170 00 sídlo: Vinohradská 2344/146, Praha 3, 130 00 autorizace: ČKA 04954

autorizace:

AUTORIZOVANÝ ARCHITEKT (A1) Ing. arch. Václav Kastner ČKA 04 954 ČESKÁ REPUBLIKA

Digitálně podepsal Ing. arch. Václav Kastner
Datum: 2026.02.09 17:31:26 +01'00'

autorská práva vyhrazena

část:	C. situační výkresy	
výkresová část:		
název výkresu:	koordinační situační výkres	
číslo výkresu:		C.3
vypracoval:	Ing. arch. Václav Kastner	
datum:	06/2025	
měřítko:	1:200	