

DATOVOU SCHRÁNKOU

Úřad Městské části Praha 9
Odbor dopravy
Sokolovská 14/324
180 49 PRAHA 9

DS: nddbppc

Praha, 07. prosince 2021

k č. j. ZPI 93/2021

Doplnění žádosti ze dne 30.11.2021 o poskytnutí informací dle zákona č. 106/1999 Sb., o svobodném přístupu k informacím

Vážený,

dovolujeme si tímto navázat na naši žádost ze dne 30. 11. 2021 ve smyslu § 13 zákona č. 106/1999 Sb., o svobodném přístupu k informacím, ve znění pozdějších předpisů, která je vedena pod č. j. ZPI 93/2021 (dále jen "**Žádost**"). Informace dle Žádosti jsme od Vás obdrželi dne 7. 12. 2021. Dovolujeme si tímto naši Žádost doplnit a požádat Vás o dodatečné informace o kategorii ulic přiléhajících k ulici Lisabonská (Praha 9), a to o:

- (1) poskytnutí informace ohledně kategorie ulice **Lisabonská** (dle Vašeho sdělení ze dne 7. 12. 2021 rozumíme, že ulice Lisabonská je veřejně přístupnou účelovou komunikací ve smyslu ust. § 2 odst. 2 a násl. zákona č. 13/1997 Sb., o pozemních komunikacích, ve znění pozdějších předpisů (dále jen "**ZOPK**")) a **přilehajících (nepojmenovaných) ulic** vedoucích okolo nadzemního parkovacího domu východním (jihovýchodním) směrem z ulice Lisabonská, a to ve smyslu § 2 odst. 2 ZOPK, jež se nacházejí na níže uvedených pozemcích:
 - a. v katastrálním území Libeň (730897), parc. č.: **3343/8**, číslo LV: 1923, výměra 3234m², způsob využití: ostatní komunikace, druh pozemku: ostatní plocha;
 - b. v katastrálním území Libeň (730897), parc. č.: **3990/2**, číslo LV: 1923, výměra 966m², způsob využití: jiná plocha, druh pozemku: ostatní plocha;

- c. v katastrálním území Libeň (730897), parc. č.: **3918/2**, číslo LV: 7024, výměra 2917m², způsob využití: ostatní komunikace, druh pozemku: ostatní plocha;
- d. v katastrálním území Libeň (730897), parc. č.: **3918/1**, číslo LV: 7024, výměra 1454m², způsob využití: ostatní komunikace, druh pozemku: ostatní plocha;
- e. v katastrálním území Libeň (730897), parc. č.: **3343/86**, číslo LV: 7024, výměra 220m², způsob využití: ostatní komunikace, druh pozemku: ostatní plocha;
- f. v katastrálním území Libeň (730897), parc. č.: **3919/8**, číslo LV: 7024, výměra 27m², způsob využití: ostatní komunikace, druh pozemku: ostatní plocha;
- g. v katastrálním území Vysočany (731285), parc. č.: **1935/1**, číslo LV: 2439, výměra 1939m², způsob využití: ostatní komunikace, druh pozemku: ostatní plocha;
- h. v katastrálním území Libeň (730897), parc. č.: **3344/13**, číslo LV: 7024, výměra 267m², způsob využití: ostatní komunikace, druh pozemku: ostatní plocha;
- i. v katastrálním území Libeň (730897), parc. č.: **3344/1**, číslo LV: 7024, výměra 3888m², způsob využití: ostatní komunikace, druh pozemku: ostatní plocha;
- j. v katastrálním území Libeň (730897), parc. č.: **3344/18**, číslo LV: 7024, výměra 760m², způsob využití: ostatní komunikace, druh pozemku: ostatní plocha;
- k. v katastrálním území Libeň (730897), parc. č.: **3344/22**, číslo LV: 7024, výměra 1144m², způsob využití: jiná plocha, druh pozemku: ostatní plocha;

(2) poskytnutí informace ohledně kategorie **(nepojmenované) ulice** přiléhající východně k ulici **Lisabonská**, a to ve smyslu § 2 odst. 2 ZOPK, jež se nachází na níže uvedených pozemcích:

- a. v katastrálním území Libeň (730897), parc. č.: **1935/6**, číslo LV: 2439, výměra 83m², způsob využití: jiná plocha, druh pozemku: ostatní plocha;
- b. v katastrálním území Libeň (730897), parc. č.: **3917/4**, číslo LV: 7024, výměra 44m², způsob využití: jiná plocha, druh pozemku: ostatní plocha;
- c. v katastrálním území Libeň (730897), parc. č.: **3917/1**, číslo LV: 2512, výměra 234m², způsob využití: ostatní komunikace, druh pozemku: ostatní plocha;
- d. v katastrálním území Libeň (730897), parc. č.: **3917/5**, číslo LV: 7024, výměra 67m², způsob využití: jiná plocha, druh pozemku: ostatní plocha;

- e. v katastrálním území Libeň (730897), parc. č.: **3917/2**, číslo LV: 1865, výměra 463m², způsob využití: ostatní komunikace, druh pozemku: ostatní plocha;
- f. v katastrálním území Vysočany (731285), parc. č.: **485/15**, číslo LV: 1033, výměra 1307m², způsob využití: ostatní komunikace, druh pozemku: ostatní plocha;
- g. v katastrálním území Vysočany (731285), parc. č.: **485/16**, číslo LV: 1163, výměra 2245m², způsob využití: ostatní komunikace, druh pozemku: ostatní plocha.

(3) Jedná-li se o silnice dle § 2 odst. 2 písm. b) ZOPK, pak bychom chtěli požádat rovněž o sdělení jejich kategorizace dle § 5 odst. 2 ZOPK, resp. jedná-li se o místní komunikace dle § 2 odst. 2 písm. c) dle ZOPK, pak obdobně o jejich kategorizaci dle § 6 odst. 2 ZOPK.

Výhradně pro usnadnění orientace ve výše vyjmenovaných dotčených pozemcích zasíláme současně níže schématické vyznačení polohy uvedených pozemních komunikací.

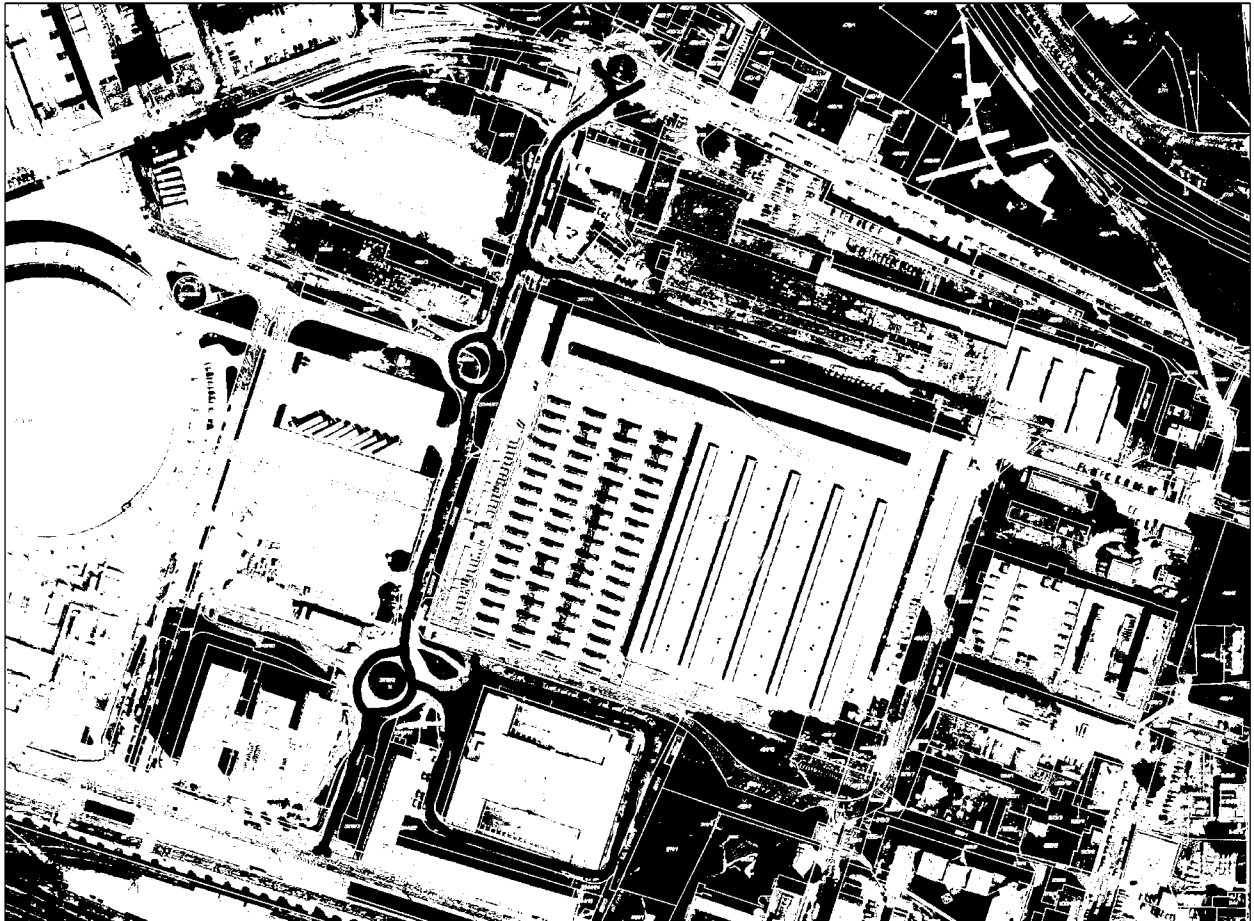

* * *

Zdvořile žádám o poskytnutí shora uvedených informací v elektronické formě, vč. mapových podkladů, pokud jsou tyto ke kategorii ulice Lisabonská a přilehlých nepojmenovaných komunikací dostupné, zasláním na e-mailovou adresu [REDACTED] nebo do datové schránky, ID DS: [REDACTED]. Velmi bychom ocenili zaslání informací doplňujících informace doručené na základě Žádosti do 15. 12. 2021.

Děkuji.

S pozdravem

JUDr. Jakub Lichnovský, MHA
advokát, partner