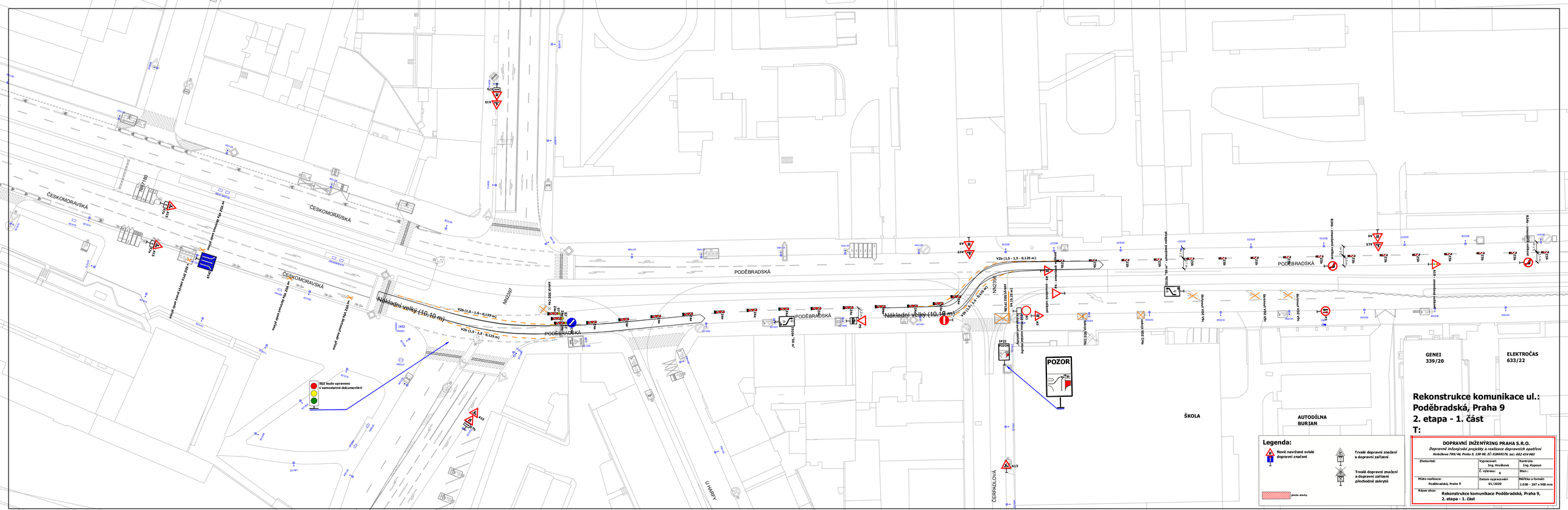

Rekonstrukce komunikace ul.: Poděbradská, Praha 9
2. etapa - 1. část
T:

DOPRAVNÍ INŽENÝRING PRAHA S.R.O.

Dopravně inženýrské projekty a realizace dopravních opatření

Holečkova 789/46, Praha 5, 150 00, IČ: 02889179, tel.: 602 434 982

Zhotovitel:	Vypracoval: Ing. Hrušková	Kontrola: Ing. Kapoun
	Č. výkresu: X	Stan.:
Místo realizace: Poděbradská, Praha 9	Datum vypracování: 01/2020	Měřítko a formát: 1:550 - 297 x 900 mm
Název akce: Rekonstrukce komunikace Poděbradská, Praha 9, 2. etapa - 1. část		