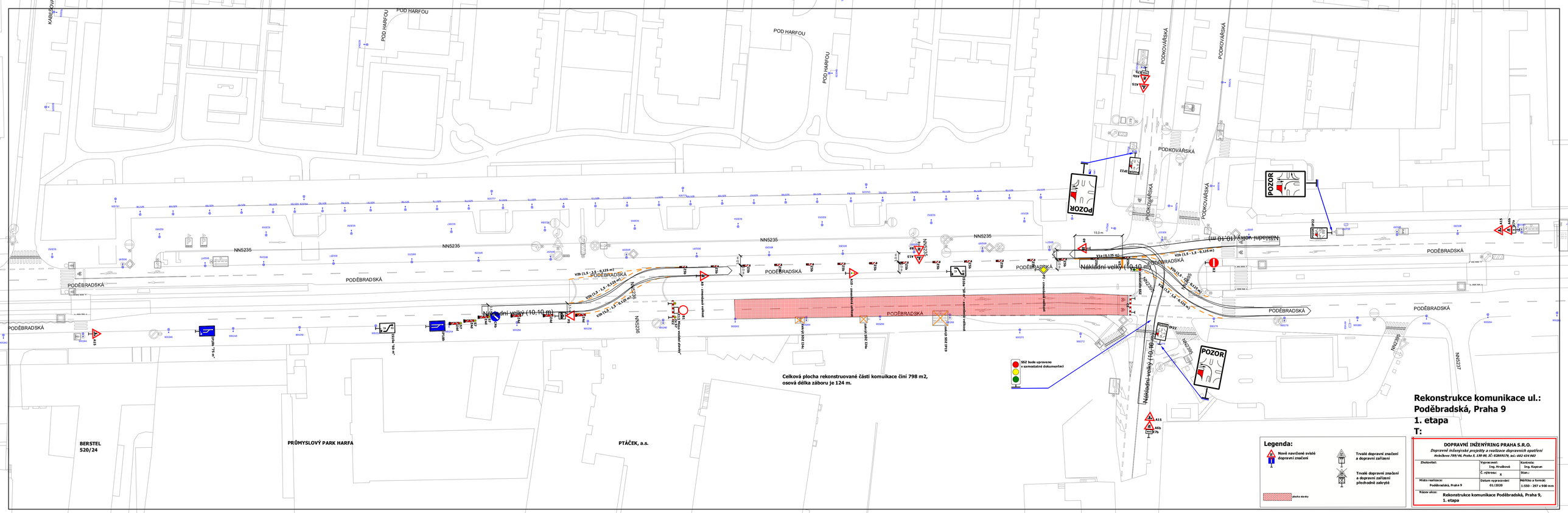

Rekonstrukce komunikace ul.: Poděbradská, Praha 9
1. etapa
T:

DOPRAVNÍ INŽENÝRING PRAHA S.R.O.
Dopravně inženýrské projekty a realizace dopravních opatření
Nebušova 789/46, Praha 5, 150 00, IČ: 02869176, tel.: 602 424 983

Zhotovitel:	Vypracovali: Ing. Hrušková	Kontrola: Ing. Kapoun
	Č. výkresu: X	Stan.:
Místo realizace: Poděbradská, Praha 9	Datum vypracování 01/2020	Měřítko a formát: 1:550 - 297 x 900 mm
Název akce: Rekonstrukce komunikace Poděbradská, Praha 9, 1. etapa		